Vergleich des Fahrpreisniveaus zwischen den Verbünden im südlichen Baden-Württemberg
(BODO, Naldo, RVF, RVL, TGO, TuTicket, VHB, VSB, VVR und WTV)

Fahrpreise je Km in Cent

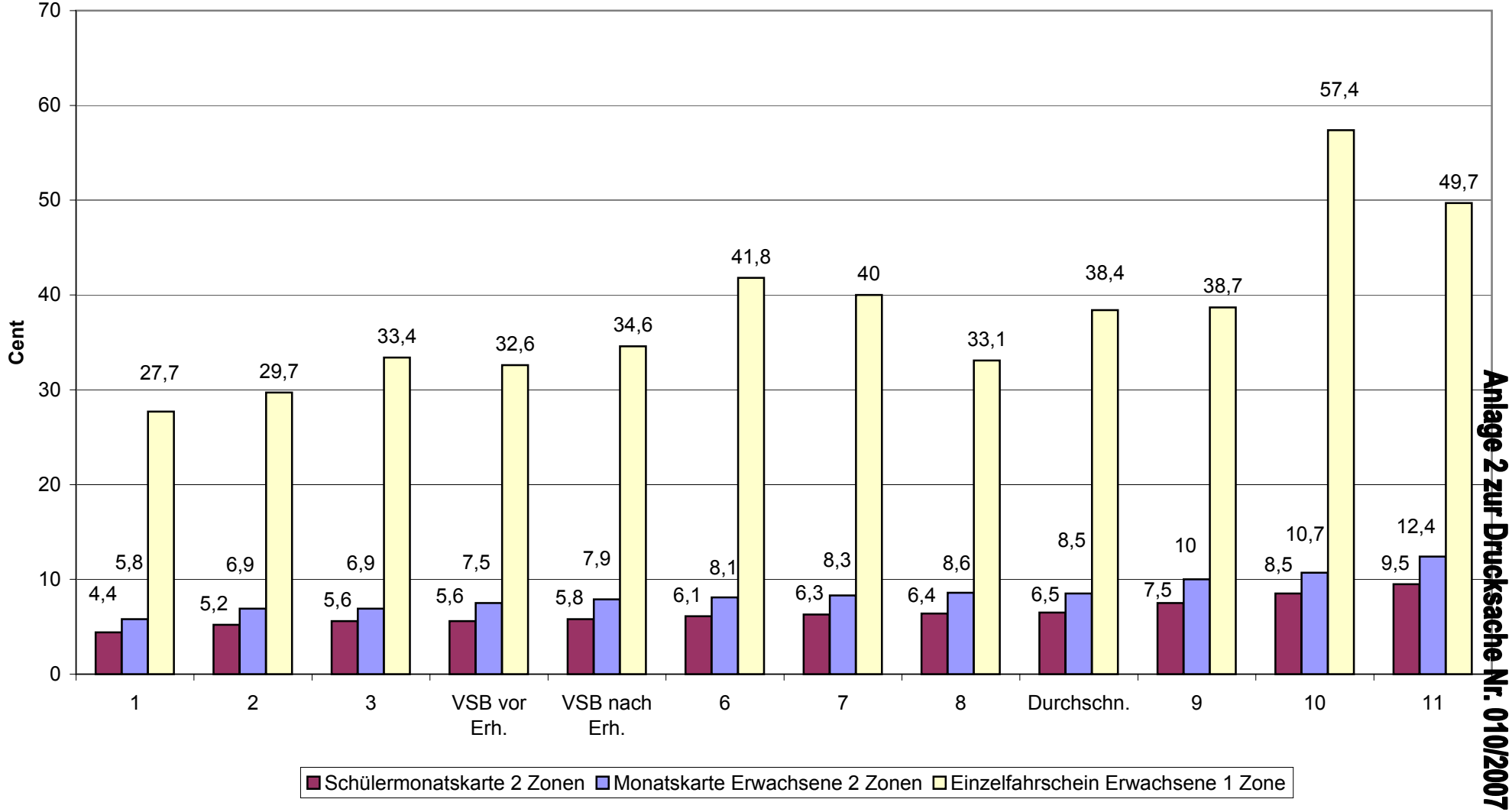

Anlage 2 zur Drucksache Nr. 010/2007

Preisstand der Vergleichsverbünde: Januar 2007.
Es ist davon auszugehen, dass auch die übrigen Verbünde im Laufe des Jahres 2007 noch Fahrpreisanpassungen vornehmen werden.